



Tagungsort: oskar. DAS BEGEGNUNGSZENTRUM IN DER GARTENSTADT DREWITZ



EINLADUNG ZUR JAHRESTAGUNG **Integrationsfähigkeit von Quartieren – wie können überforderte Nachbarschaften vermieden werden ?**

Soziale Entwicklung und Integration . Neue Studie des WZB .
Veränderungen der sozialstrukturellen Zusammensetzung der
Bewohnerschaft in großen Wohnsiedlungen . Wie brüchig ist die soziale
Architektur unserer Städte? Trends und Analysen der Segregation in 74
deutschen Städten. Erfahrungsberichte aus der ‚AG Soziales‘ . Ausblick
2019 . Rundfahrt durch interessante Quartiere in der Landeshauptstadt
Potsdam!

Donnerstag, 11. Oktober 2018, 13:00 UHR
Oskar-Meister-Straße 4-6
14480 Potsdam
oskar. DAS BEGEGNUNGSZENTRUM IN DER
GARTENSTADT DREWITZ

Zu Gast bei



Die Jahrestagung 2018 will den sozialen Zusammenhalt in den großen Wohnsiedlungen der 1950er bis 1980er Jahre in den Mittelpunkt stellen. Viele Nachbarschaften schultern große Integrationsleistungen, die allen anderen Stadtquartieren indirekt zugutekommen. Hier ist der Anteil von Haushalten mit niedrigem Einkommen und mit Migrationshintergrund höher als im Durchschnitt der jeweiligen Städte.

Quartiere in den Wohngebieten, für deren Belange sich unser Kompetenzzentrum einsetzt, sind nicht die Ursache sozialer Konflikte, können aber zu Austragungsorten von Konflikten werden. Ernst zu nehmen sind Berichte von Wohnungsunternehmen aus Wohnquartieren, in denen Ordnung und Sicherheit immer schwerer aufrecht zu erhalten ist und wo sich aggressives Verhalten gegenüber den für die Vermietung zuständigen Mitarbeitern häuft. Die gestiegene Konkurrenz um bezahlbaren Wohnraum trägt zu Spannungen in den Nachbarschaften bei.

Wir wissen aus der wohnungswirtschaftlichen und sozialplanerischen Praxis: Die Integrationsfähigkeit von Wohnquartieren ist begrenzt. Werden diese Grenzen überschritten, nützen keine moralischen Appelle, sondern die Bewohner forcieren durch ihr Umzugsverhalten die Abwärtsspirale der betroffenen Quartiere selbst.

Auf Basis der Praxisberichte aus unserer neu gegründeten AG Soziales und der Ergebnisse der Untersuchung des Wissenschaftszentrums Berlin zur sozialen Segregation in deutschen Städten wollen wir darüber diskutieren, was getan werden muss, um den im Koalitionsvertrag formulierten politischen Anspruch mit Leben zu erfüllen.

"Wir sind uns darüber einig, dass die Integrationsfähigkeit unserer Gesellschaft nicht überfordert werden darf. Integrationsfähigkeit bemisst sich dabei nicht nur daran, wie die Aufnahme und Integration zugewanderter Menschen in die Gesellschaft gelingt, vielmehr beinhaltet sie auch unseren Anspruch, die Lebensbedingungen der hier lebenden Menschen gerade angesichts der zu bewältigenden Zuwanderung zu berücksichtigen (z. B. Versorgung mit Kita-Plätzen, Schulen, Wohnungen)." (Koalitionsvertrag der Regierungsparteien, S. 103)

Das Kompetenzzentrum Großsiedlungen lädt herzlich ein zur Jahrestagung. Gastgeber ist unser Mitglied, die GEWOBA Potsdam. Freuen Sie sich auf eine interessante Diskussion und auf die **Rundfahrt** durch interessante Quartiere in der Landeshauptstadt Potsdam!

Dr. Bernd Hunger
Vereinsvorsitzender Kompetenzzentrum Großsiedlungen
und
Ralf Protz und Dagmar Weidemüller
Geschäftsstelle Kompetenzzentrum Großsiedlungen e. V.

Programm

DONNERSTAG, 11. OKTOBER 2018, 13: 00 UHR
14480 Potsdam-Drewitz Oskar-Meißler-Straße 4-6
oskar. DAS BEGEGNUNGSZENTRUM IN DER GARTENSTADT DREWITZ

10:00 Uhr : Treffpunkt **HAUPTBAHNHOF POTSDAM**, Fernbussteig, Friedrich-Engels-Straße
RUNDFAHRT durch Potsdamer Großsiedlungen . Besichtigung aktueller Beispiele der Stadtentwicklung in den Stadtteilen Schlaatz und Drewitz . Friedrich-Reinsch-Haus . Mieterclub im Hochhaus Schilfhorh 20 .
RUNDGANG Konrad-Wolf-Allee (Grüne Achse) . oskar.
Führung: Daniel Beermann (Geschäftsführender Vorstand Soziale Stadt Potsdam e.V.),
Karin Juhász (Amt für Stadterneuerung der Landeshauptstadt Potsdam)

12.15 Uhr
BEGRÜSSUNG / MITTAGSIMBISS / GESPRÄCHE
Kurzbesichtigung des Begegnungszentrums ‚oskar.‘

13:00 Uhr
ERÖFFNUNG DER JAHRESTAGUNG
Dr. Bernd Hunger,
Vorsitzender Kompetenzzentrum;
Elvira Eichelbaum,
Schulleiterin

13:15 Uhr
RESSOURCEN ERGÄNZEN UND GEWINNEN
Engagement des Vereins Soziale Stadt Potsdam e.V.
in den Stadtteilen Schlaatz und Drewitz in Potsdam;

‚oskar.‘ – ist einmalig in Deutschland !
Stadtteilschule und Stadtteiltreff unter einem Dach
Daniel Beermann,
Geschäftsführer Verein Soziale Stadt Potsdam e.V.

13:35 Uhr
WIE BRÜCHIG IST DIE SOZIALE ARCHITEKTUR UNSERER STÄDTE?
Bericht über Trends und Analysen der Segregation in 74 deutschen Städten,
aktuelle Studie des Wissenschaftszentrums Berlin für Sozialforschung (WZB) –
Stefanie Jähnen,
Wissenschaftliche Mitarbeiterin des WZB

14:00 Uhr
‚AG SOZIALES‘
Zwischenruf aus der neugegründeten AG des Kompetenzzentrums
Dr. Bernd Hunger / Dagmar Weidemüller,

14:10 Uhr
ERFAHRUNGSBERICHTE zur sozialen Situation in den großen Wohngebieten

Neubrandenburg: Bericht der Kommunalen Wohnungsgesellschaft
Frank Benischke, Geschäftsführer der Neubrandenburger Wohnungsgesellschaft mbH

Berlin: Soziale Stadt in Berlin – Quartiersmanagement – Chancen und Probleme
Theo Winters, Geschäftsführer S.T.E.R.N. Gesellschaft der Behutsamen Stadterneuerung mbH

Stockholm: Erfahrungen unserer Nachbarn
Lisa Winter, Geschäftsführerin AktivBo GmbH.
Torben Rudnick, Business Development Manager, AktivBo GmbH

15:15 Uhr
DISKUSSION UND MEINUNGSUSTAUSCH
Dr. Bernd Hunger im Gespräch mit
Kerstin Kirsch, Geschäftsführerin ProPotsdam;
Maren Kern, Vorstand BBU Verband Berlin Brandenburgischer Wohnungsunternehmen;
Stefanie Jähnen, WZB

Diskussion mit dem Plenum

15:40 Uhr
AUSBLICK
Geplante Aktivitäten des Kompetenzzentrums 2019
Ralf Protz, Dagmar Weidemüller,
Geschäftsstelle des Kompetenzzentrums

ca. 16:00 Uhr ENDE

17:00 Uhr - für interessierte Teilnehmer
Rundgang und Besichtigung des Erlebnisquartiers Schiffbauergasse
Besuch bei der Bundesstiftung Baukultur

Das Kompetenzzentrum ist Mitglied im Förderverein Bundesstiftung Baukultur e.V.

JAHRESTAGUNG 2018 . ANMELDUNG

INTEGRATIONSFÄHIGKEIT VON QUARTIEREN – WIE KÖNNEN ÜBERFORDERTE NACHBARSCHAFTEN VERMIEDEN WERDEN?

Bitte melden Sie sich an:

Donnerstag, 11. Oktober 2018, 13:00 Uhr

Oskar-Meißner-Straße 4-6

14480 Potsdam

oskar. DAS BEGEGNUNGSZENTRUM IN DER GARTENSTADT DREWITZ

Kompetenzzentrum Großsiedlungen e.V. Riesaer Str. 2 . 12627 Berlin

Tel.: 030/99401242 Fax: 030/ 9940 1244

Email: info@gross-siedlungen.de

10:00 Uhr:

Rundfahrt durch Potsdamer Großsiedlungen / Besichtigung aktueller Projekte der Stadtentwicklung

Treffpunkt/Abfahrt Bus: Potsdam Hauptbahnhof, Fernbussteig Friedrich-Engels-Straße

Stadtteil Schlaatz . Mieterclub im Hochhaus Schilfhof – Ausblick aus der 17. Etage auf den Stadtteil und Potsdam .

Kaffee / Kekse / Obst . Stadtteil Drewitz . **Rundgang** Konrad-Wolf-Allee . Umbau des Stadtteils zur Gartenstadt

mit energetisch sanierten Wohnungen . Ernst-Busch-Platz . Grüne Achse/Kreuz . Konrad-Wolf-Park . oskar.

12:15 – 13:00 Uhr:

Begrüßung / Besichtigung / Mittagsimbiss im ‚oskar‘. Das BEGEGNUNGSZENTRUM IN DER GARTENSTADT DREWITZ

13:00 Uhr:

Eröffnung der Jahrestagung

Absender:

ich/wir nehme(n) an der Rundfahrt und der Jahrestagung 2018 teil

ich/wir nehme(n) nur an der Jahrestagung teil

ich/wir habe(n) Interesse das Erlebnisquartier: Schiffbauergasse zu besichtigen

ich/wir kann (können) leider nicht teilnehmen

-----Name, Vorname Email-Adresse

-----Name, Vorname Email-Adresse

Datum, Unterschrift

Datenschutzhinweis: Vor dem Hintergrund der DSGVO teilen wir Ihnen mit, dass die Anmeldeinformationen von uns zur Erfassung der Teilnehmerzahl verarbeitet werden. Für die Berichterstattung über unsere Veranstaltung werden dort Fotoaufnahmen gemacht, auf denen Sie eventuell zu sehen sind. Mit Ihrer Teilnahme erklären Sie sich hiermit einverstanden. Vor Ort können Sie durch Tragen eines Stickers entscheiden, ob Sie in die Veröffentlichung dieses Bildmaterials (Protokoll der Jahrestagung, Rechenschaftsbericht des Kompetenzzentrums) einwilligen oder nicht. Ihre Einwilligung können Sie jederzeit für die Zukunft widerrufen. Weitergehende Datenschutzhinweise halten wir für Sie bei der Veranstaltung bereit.

BUSRUNDFAHRT / RUNDGANG

Besichtigung aktueller Projekte der Stadtentwicklung

im Rahmen der Jahrestagung des Kompetenzzentrums Großsiedlungen, 11. Oktober 2018

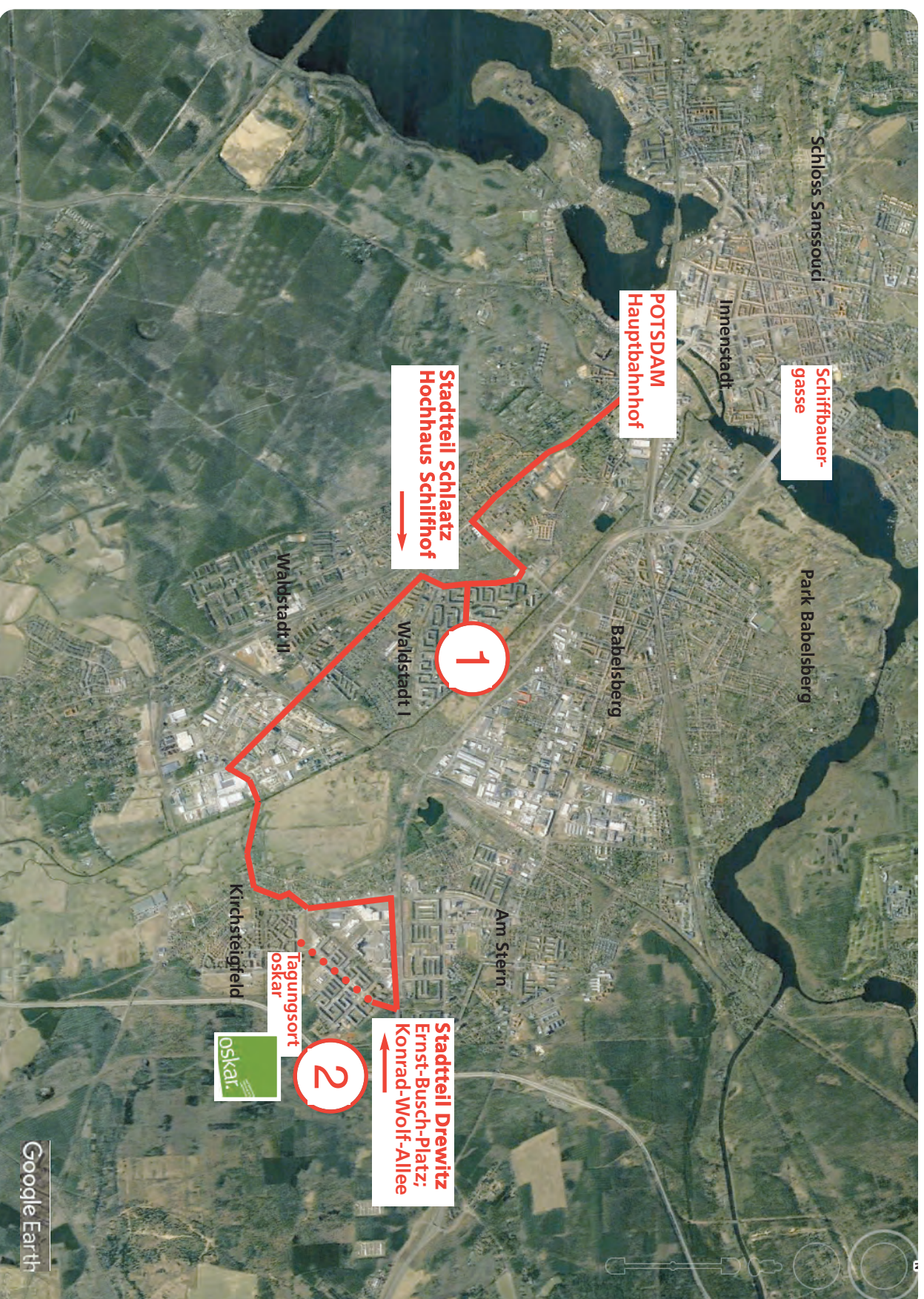

Stadtteil Schlaatz

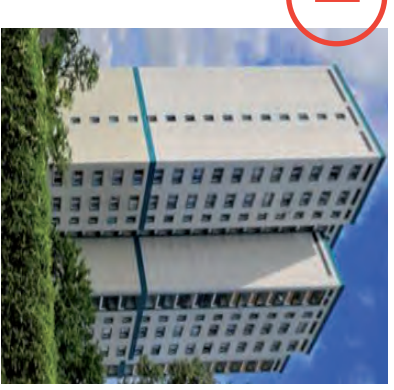

Hochhaus Schilfhof



Stadtteil Drewitz



10:00 Uhr Treffpunkt/Abfahrt Bus: Potsdam Hauptbahnhof; Fernbussteig Friedrich-Engels-Straße

10:15 Uhr Ankunft Stadtteil Schlaatz, Friedrich - Reinsch - Haus (Milanhorst 9)

Vorstellung des Stadtteils im Friedrich-Reinsch-Haus bei Kaffee / Kekse / Obst
Informationen zur sozialen Situation und aktuelle Herausforderungen im Wohngebiet,
Methodische Ansätze des Friedrich-Reinsch-Hauses
Fragen/Gespräch
kurzer Stadtteilrundgang mit Besuch des Mieterclubs im Hochhaus Schilfhof 20

11:00 Uhr

Ausblick auf den Stadtteil sowie Potsdam
Weiterfahrt zum Stadtteil Drewitz

11:30 Uhr

11:45 Uhr Ankunft / Ausstieg: Ernst-Busch-Platz

Kurzer Rundgang durch die Gartenstadt über die Konrad-Wolf-Allee (Fußweg: 750 m)
bis zum Tagungsort 'oskar. DAS BEGEGNUNGSZENTRUM IN DER GARTENSTADT'
Ankunft im 'oskar.' (Oskar-Meßler-Straße)

12.15 Uhr



Konrad-Wolf-Allee vor der Sanierung



Konrad-Wolf-Allee nach der Sanierung
Grüne Achse